Gyermekek és diákok hangja

„Az iskola a második otthon”
Az iskolai belső tér fejlesztési lehetőségei a 11. B osztály tervei alapján

VSzC Ipari Technikum

VESZPRÉMI SZAKKÉPZÉSI CENTRUM IPARI TECHNIKUM

2026. október 15.

Az iskolai belső tér fontosság

Az oktatás sikerességének egyik fontos feltétele, hogy a diákok jól érezzék magukat az iskolában. A tanulás nem csupán a tananyag elsajátításáról szól, hanem arról is, hogy milyen környezet veszi körül a tanulókat nap mint nap. Egy barátságos, esztétikus és jól kialakított iskolai tér hozzájárul ahhoz, hogy a diákok szívesebben járjanak be az órákra, motiváltabbak legyenek, és könnyebben koncentráljanak a feladataikra.

Őszintén szólva jelenleg nem mindenki érzi úgy, hogy iskolánk belső terei ezt az élményt nyújtják. Az osztályunkban végzett „kutatás" alapján szinte mindenki egyetértett abban, hogy az iskola környezetének fejlesztése fontos lenne a tanulók közérzetének javítása érdekében. Hiszen napjaink jelentős részét az iskola falai között töltjük, ezért egyáltalán nem mindegy, hogy sivár, elhasználódott vagy éppen inspiráló, kellemes környezet vesz minket körül.

Természetesen vannak kreatív ötleteink is a probléma megoldására. Bár a szűk folyosói dugó elleni védekezésként a felfegyverzett hörcsögök kiosztása talán nem a legreálisabb megoldás, kétségtelenül feldobná a tanítási napokat. Ennél azonban valószínűleg célravezetőbb lenne az iskola belső tereinek átalakítása: több szín használata, növények elhelyezése, a közösségi terek kényelmesebbé tétele, illetve olyan dekorációk kihelyezése, amelyek a diákok munkáit és kreativitását mutatják be.

A szép és rendezett iskolai környezet nem pusztán esztétikai kérdés. A kellemes terek csökkenthetik a stresszt, erősíthetik az iskolához való kötődést, és pozitívabb légkört teremthetnek a tanulók és a tanárok számára egyaránt. Egy olyan iskola, amelynek környezete igényes és inspiráló, azt az üzenetet közvetíti a diákok felé, hogy fontosak, és érdemes energiát fordítani a jólétükre. Ezért úgy gondoljuk, hogy az iskola belső tereinek megújítása nem csupán szépészeti kérdés, hanem a tanulók mindennapi életminőségének és tanulási élményének javítását szolgáló fontos befektetés.

Választott belső terek adatlapjai

1. Csigalépcső a szűk folyosó és a mirelit folyosó között

Funkció: Lépcsőfeljáró

Kép(ek):





Tárgyi költség és megvalósíthatóság:

1. Falak felújítása (glettelés, mélyalapozás, 2 színű festés)

• **Költség:** ~30 000–42 000 Ft
• **Beszerezhetőség:** Festékboltok (Pikto, Bíbor Festék) vagy barkácsáruházak (OBI, Praktiker, Bauhaus).
• **Mit tartalmaz:** Mélyalapozó (Héra/Poli-Farbe), Rimano glettanyag, Héra Gold / Poli-Farbe Platinum beltéri falfesték + zöld színezőpaszta, maszkolószalag és csiszolópapír.

2. Lépcsőfokok újraburkolása vagy felújítása

A lépcső szerkezetének megtartásával két fő megoldás létezik:

A) Terrazzo mintás greslap burkolat (burkolás):

○ **Költség:** ~6 000–9 000 Ft / m²
(kb. 10–12 m² falfelület/lépcsőfok esetén: ~60 000–90 000 Ft)

○ **Beszerezhetőség:** Praktiker, OBI, Bauhaus, csempe- és hidegburkolat szaküzletek (pl. Zalakerámia / Terrazzo gres lapok).

B) Csiszolás és polírozás / Betoncsiszolás (meglévő kő esetén):

○ **Költség:** Bérelt sarokcsiszolóval + gyémánt csiszolótárcsával (DIY):
~15 000–25 000 Ft.

3. Korlát felújítása (fém és fa elemek)

• **Költség:** ~8 000–14 000 Ft
• **Beszerezhetőség:** OBI, Praktiker, Bauhaus.

2.

Név: Lány testnevelés öltöző – Széles folyosó

Kép(ek):

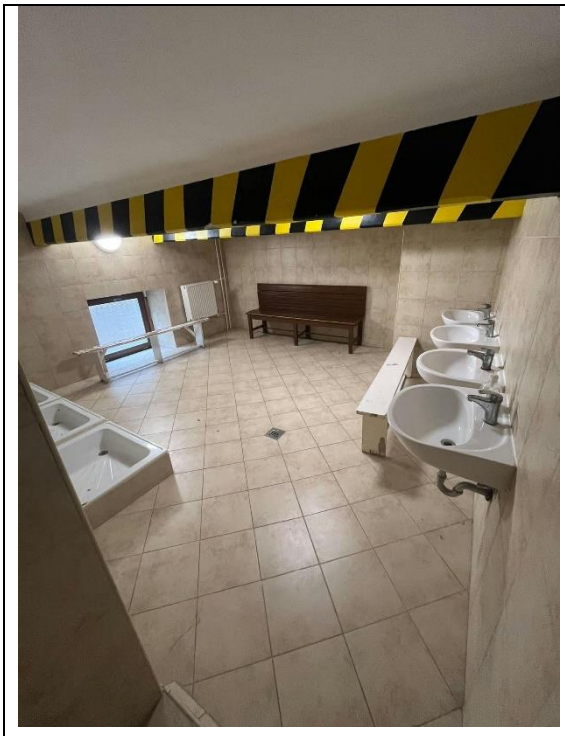



Új funkció: Felújított mosdóhelyiség

Tárgyi költség és megvalósíthatóság:

Anyag	Javasolt mennyiség	Becsült ár	Beszerzés
Fehér beltéri falfesték	15 liter	11 000-13 000 Ft	Praktiker
Homokbézs falfesték	2,5-5 liter	4 000-8 000 Ft	OBI - színes festékek
Mélyalapozó	5 liter	4 800-5 500 Ft	OBI - alapozók
Beltéri glett	5 kg	2 300-3 600 Ft	OBI - glettanyagok
Festőhenger, ecset, tálca	1 készlet	3 000-5 000 Ft	OBI - festőeszközök
Takarófólia	2-3 darab	600-2 000 Ft	OBI - takaróanyagok
Maszkolószalag	2 tekercs	1 700-2 500 Ft	OBI - festőszalag
Csiszolópapír, glettvas, kaparó	1 készlet	2 500-5 000 Ft	OBI
Kő- és padlótisztító	1 flakon	2 000-4 000 Ft	OBI
Fémkorlát-festék szükség esetén	0,75-1 liter	3 000-6 000 Ft	Praktiker - festékek

Fa kapaszkodóhoz csiszolóanyag és lazúr	1 kisebb készlet	2 500-5 000 Ft	OBI
Zöld növények	3-4 darab	6 000-12 000 Ft	Növénykereskedés
Egyszerű kaspók	3-4 darab	4 000-8 000 Ft	OBI - lakáskultúra
Meleg fényű LED-lámpa	1-2 darab	5 000-12 000 Ft	OBI - világítás

Eszköz	Mire kell?	Becsült költség
Festőhenger hosszabbítónyéllel	Magas falak festésére	2 000-4 000 Ft
Kisebb ecsetek	Sarkok, ajtókeretek, korlátrészletek festésére	1 000-2 000 Ft
Festéktálca és keverőpálca	Festék felhordásához	500-1 500 Ft
Glettvas és spakli	Lepattogzott részek javítására	1 500-3 000 Ft
Csiszolótömb	Glettelt felületek simítására	500-1 500 Ft
Stabil létra vagy állvány	Magas falak biztonságos elérésére	0 Ft, ha rendelkezésre áll, bérlés esetén külön költség
Védőkesztyű, szemüveg, porálarc	Munkavédelemre	1 500-3 000 Ft
Vödör, szivacs, súrolókefe	Tisztításra	1 000-2 500 Ft

4.

Név*:* H épület lépcső melletti rész

Kép(ek):

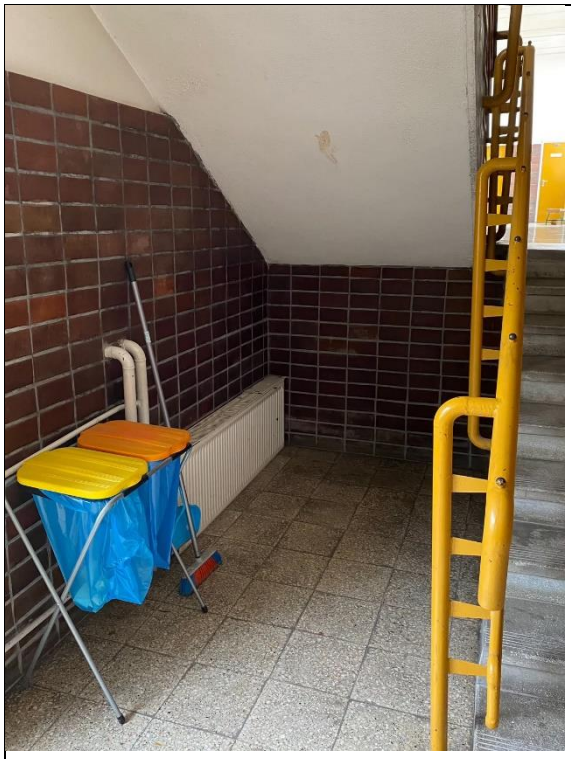



Új funkció: Babzsákfoteles diák társalgó

Tárgyi költség és megvalósíthatóság:

1. Falburkolat és dekoráció

- Dekoratív tégla hatású falburkolat (kb. 10–15 m²): **40 000–120 000 Ft**
- Faliképek, motivációs poszterek (3 db): **10 000–20 000 Ft**
- Dekorfeliratok, falfestés: **5 000–15 000 Ft**

Részösszeg: 55 000–155 000 Ft

2. Világítás

- Fali lámpák (2 db): **15 000–40 000 Ft**
- LED hangulatvilágítás: **5 000–15 000 Ft**

Részösszeg: 20 000–55 000 Ft

3. Pihenősarok bútorzata

- Babzsákfotel (4 db): **15 000–35 000 Ft/db**

- Összesen: **60 000–140 000 Ft**
- Kisasztal: **10 000–30 000 Ft**

Részösszeg: 70 000–170 000 Ft

4. Textíliák

- Nagyméretű szőnyeg: **25 000–60 000 Ft**

Részösszeg: 25 000–60 000 Ft

5. Növények és dekoráció

- Beltéri növények (3–4 db): **6 000–12 000 Ft**
- Kaspók: **4 000–8 000 Ft**

Részösszeg: 10 000–20 000 Ft

6. Tároló- és szelektív hulladékgyűjtő rendszer

- Egyedi tárolószekrény: **30 000–80 000 Ft**
- Szelektív hulladékgyűjtők (3 db): **15 000–30 000 Ft**

Részösszeg: 45 000–110 000 Ft

7. Festési és előkészítési munkák

- Falfestékek, alapozó, glettanyagok: **20 000–35 000 Ft**
- Festőeszközök és segédanyagok: **8 000–15 000 Ft**

Részösszeg: 28 000–50 000 Ft

Összesített becsült költség

Tétel	Becsült költség
Falburkolat és dekoráció	55 000–155 000 Ft
Világítás	20 000–55 000 Ft
Babzsákok és bútorok	70 000–170 000 Ft
Szőnyeg	25 000–60 000 Ft
Növények és kaspók	10 000–20 000 Ft
Tároló és hulladékgyűjtők	45 000–110 000 Ft

Festési munkák	28 000–50 000 Ft

Teljes becsült költség:

253 000–620 000 Ft

5.

Név: H épület lépcső alatti terület kihasználása

Kép(ek):



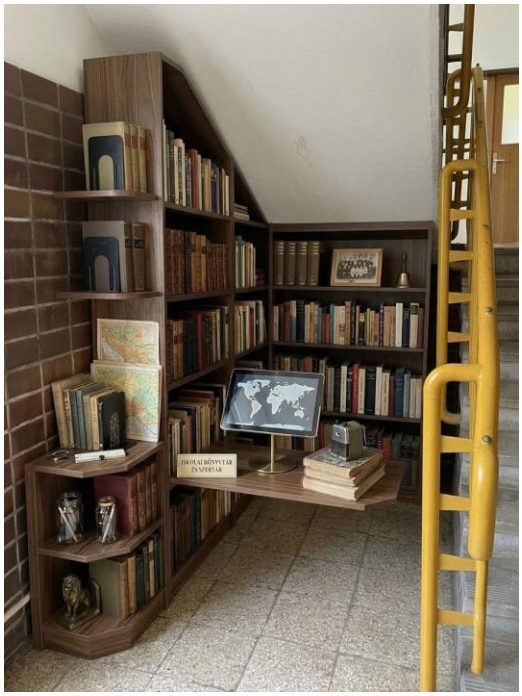

Új funkció: Olvasósarok és mini könyvtár

Tárgyi költség és megvalósíthatóság:

1. Egyedi könyvespolc rendszer

- Laminált bútorlapból készített sarokpolc és könyvespolc-rendszer: **80 000-180 000 Ft**
- Rögzítőelemek, konzolok: **5 000-15 000 Ft**

Részösszeg: 85 000-195 000 Ft

2. Könyvállomány bővítése

- Használt könyvek beszerzése (50-100 kötet): **20 000-60 000 Ft**
- Új ismeretterjesztő és szépirodalmi könyvek: **30 000-100 000 Ft**

Részösszeg: 50 000-160 000 Ft

3. Dekoráció és szemléltető eszközök

- Világtérkép vagy oktatási poszter: **5 000-15 000 Ft**
- Képkeretek, dísztárgyak: **5 000-20 000 Ft**

- Információs tábla vagy névtábla: **2 000-8 000 Ft**

Részösszeg: 12 000-43 000 Ft

4. Tanulást segítő digitális eszközök

- Monitor vagy digitális kijelző: **30 000-80 000 Ft**
- Tabletállvány vagy monitorállvány: **5 000-15 000 Ft**

Részösszeg: 35 000-95 000 Ft

5. Felületek felújítása

- Faljavítás és festés: **15 000-35 000 Ft**
- Könyvespolcok felületkezelése vagy festése: **10 000-25 000 Ft**

Részösszeg: 25 000-60 000 Ft

6. Hangulatjavító elemek

- Növények és kaspók: **5 000-15 000 Ft**
- LED hangulatvilágítás: **5 000-12 000 Ft**

Részösszeg: 10 000-27 000 Ft

Összesített becsült költség

Tétel	Becsült költség
Könyvespolc rendszer	85 000-195 000 Ft
Könyvek	50 000-160 000 Ft
Dekoráció	12 000-43 000 Ft
Digitális eszközök	35 000-95 000 Ft
Felújítási munkák	25 000-60 000 Ft
Növények és világítás	10 000-27 000 Ft

Teljes becsült költség:

217 000-580 000 Ft

6.

Név: Mirelit-folyosó burkolat felújítása

Kép(ek):



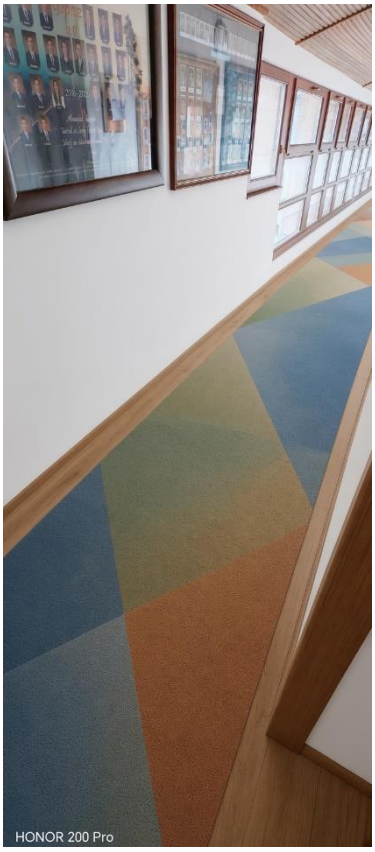

Tárgyi költség és megvalósíthatóság

1. Padlóburkolat

A tér otthonosabbá és esztétikusabbá tétele érdekében fa hatású vagy valódi fa padlóburkolat alkalmazása javasolt.

- Átlagos fa padló ára: **10 000-23 000 Ft/m²**
- A végleges költség a burkolandó felület nagyságától függ.

2. Falfestés

A helyiség világosabb és barátságosabb megjelenése érdekében a falak újrafestése szükséges.

- Fehér beltéri falfesték (kb. 15 liter): **11 300 Ft**
- Szükség esetén további alapozó és festőeszközök használhatók.

3. Szőnyegek

A kényelmesebb, otthonosabb környezet kialakítását nagyméretű szőnyegek segíthetik, amelyek a pihenő- és közösségi zónák elkülönítésére is alkalmasak.

- Nagyméretű szőnyeg: **25 000-60 000 Ft/db**
- A kívánt lefedettség érdekében több darab beszerzése is szükséges lehet.

7.

Név: Gépész-folyosó

Kép(ek):





Folyosófelújítás részletes költségterve

1. Falak felújítása és festése

- Fehér beltéri falfesték (15-20 liter): **11 000-15 000 Ft**
- Mélyalapozó (5 liter): **4 800-5 500 Ft**
- Beltéri glett (5 kg): **2 500-4 000 Ft**
- Festőeszközök (hengerek, ecsetek, tálca): **3 000-5 000 Ft**
- Maszkolószalag, fólia: **2 000-4 000 Ft**

Részösszeg: 23 300-33 500 Ft

2. Falra szerelhető növénydekoráció

- Futónövények (4 db): **8 000-16 000 Ft**
- Falra szerelhető kaspók (4 db): **8 000-20 000 Ft**
- Tartószerkezetek, rögzítők: **2 000-5 000 Ft**

Részösszeg: 18 000-41 000 Ft

3. Padok

- Fém-fa iskolai pad (2 db): **25 000-50 000 Ft/db**

Összesen: 50 000-100 000 Ft

4. Világítás korszerűsítése

- LED mennyezeti lámpatest (4 db): **8 000-15 000 Ft/db**
- Szerelési anyagok: **3 000-8 000 Ft**

Részösszeg: 35 000-68 000 Ft

5. Dekoráció

- Képek, tablók, keretek (3-5 db): **10 000-30 000 Ft**

Részösszeg: 10 000-30 000 Ft

6. Burkolatfelújítás

- Középkategóriás járólap (10-20 m²): **6 000-7 500 Ft/m²**
- Anyagköltség összesen: **60 000-150 000 Ft**

Összesített költség

Tétel	Becsült költség
Falak felújítása	23 300-33 500 Ft
Növények és kaspók	18 000-41 000 Ft
Padok (2 db)	50 000-100 000 Ft
LED világítás	35 000-68 000 Ft
Dekoráció	10 000-30 000 Ft
Járólap felújítása	60 000-150 000 Ft

Teljes becsült költség

196 300-422 500 Ft